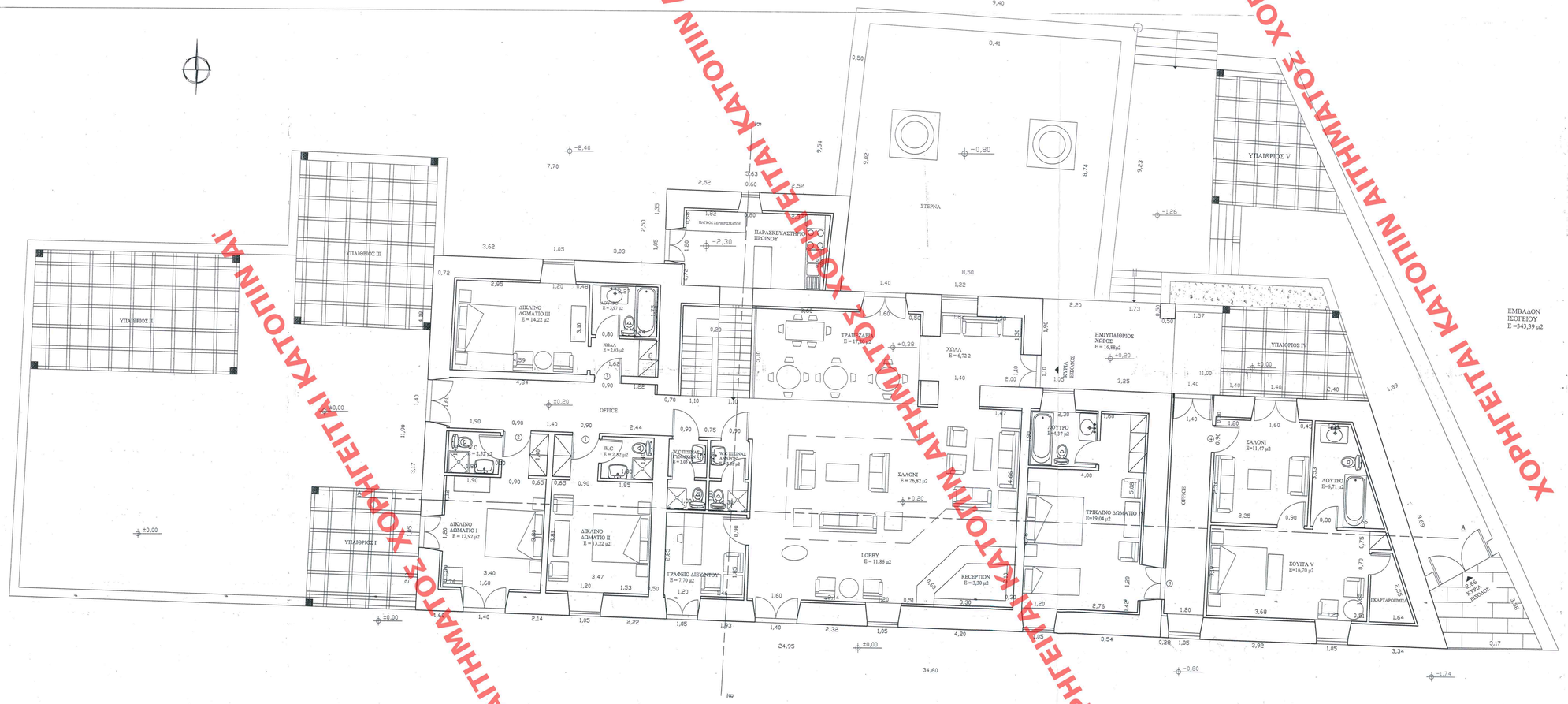

Το παρόν διάγραμμα συνοδεύει την απόφαση Δ/ντος Πολεοδομικού Σχεδιασμού Τμήματος Π.Ο. επαλληλική έκθεση

Ο Τμηματάρχης

Γ. Γεωργιόπουλος
Αρχιτ. Μηχανικός

ΑΡΙΘ. ΣΧΕΔΙΟΥ	Γενικός	
	Ειδικός	
ΕΡΜΑΡΙΘΗ	Θυρίς	Φακ.
ΕΓΓΡΑΦΗ	Αριθ. Πρωτ.	
	Θυρίς	Φακ.

ΥΠΟΥΡΓΕΙΟ ΠΕΡΙΒΑΛΛΟΝΤΟΣ ΧΩΡΟΤΑΞΙΑΣ & ΔΗΜΟΣΙΩΝ ΕΡΓΩΝ

ΔΙΕΥΘΥΝΣΗ ΠΟΛΕΟΔΟΜΙΚΟΥ ΣΧΕΔΙΑΣΜΟΥ ΤΜΗΜΑ ΠΑΡΑΔΟΣΙΑΚΩΝ ΟΙΚΙΣΜΩΝ

ΘΕΣΗ: «ΠΝΕΥΜΑΤΙΚΑΤΑ»
ΔΗΜΟΤΙΚΟΥ ΔΙΑΜΕΡΙΣΜΑΤΟΣ ΠΟΤΑΜΙΑΝΑΤΩΝ
ΔΗΜΟΥ ΠΥΛΑΡΟΥ - Ν. ΚΕΦΑΛΛΗΝΙΑΣ

ΘΕΜΑ: Καθορισμός Συμπληρωματικών Όρων & Περιορισμών Δόμησης του Διατηρητέου (ΦΕΚ 410Δ'/15.4.2005) Κτιρίου που Βρίσκεται στην Κτιριαλωνία στη Θέση «Πνευματικάτα» του Δήμου Πυλάρου Εκτός των Ορίων Οικισμού»

ΙΔΙΟΚΤΗΣΙΑΣ : ΠΝΕΥΜΑΤΙΚΑΤΟΥ ΠΑΝΩΡΑΙΑ

ΤΙΤΛΟΣ ΣΧΕΔΙΟΥ: ΚΑΤΟΨΗ ΙΣΟΓΕΙΟΥ

ΚΛ: 1/50

ΥΠΟΥΡΓΕΙΟ ΠΕΡΙΒΑΛΛΟΝΤΟΣ ΧΩΡΟΤΑΞΙΑΣ & ΔΗΜ. ΕΡΓΩΝ
ΕΙΣ ΟΗΝ ΥΠ. ΔΗΜΟΚ. Γ 23432/07 ΑΠΟΦΑΣΗ
"Καθορισμοί κάποιων όρων & περιορισμών δόμησης, στο διατηρητέο κτίριο που βρίσκεται στη θέση Πνευματικάτα, σύμφωνα με εγκεκριμένου ρυθμ. σχεδίου, Δ. Πυλάρου - ν. Κεφαλλονιάς - Ιθάκης"
1 Ιουλίου 2007
Δ/ντής
Ι. Λιανοδέσπης

Αρ.Φ. 30/07
Σ/Υ. 11

ΣΥΜΠΛΕΡΩΘΗΚΕ ΣΕ ΤΟ ΥΠ' ΑΡΙΘ. 263 ΦΥΛ.
ΑΑΠ ΤΕΥΧΟΣ ΤΗΣ ΕΦΗΜΕΡΙΔΑΣ ΤΗΣ ΚΥΒΕΡΝΗΣΕΩΣ
ΤΗΣ 20 Ιουνίου 2007

ΧΟΡΗΓΕΙΤΑΙ ΚΑΤΟΠΙΝ ΑΙΤΗΜΑΤΟΣ